

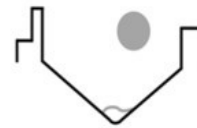

Istituto Comprensivo CASALBORE

Dirigenza e Uffici di Segreteria: 83037 Montecalvo Irpino (AV), via Roma n. 4
Tel.: 0825/818590
E-Mail Ordinaria: avic81500x@istruzione.it
E-Mail Certificata: avic81500x@pec.istruzione.it
Codice Mecc.: AVIC81500x
Codice Fiscale: 90007180640
Codice IPA: istsc_avic81500x
www.iccasalbore.edu.it



COMUNICAZIONE N. 16 del 03.10.2020

Agli studenti
Alle famiglie
Al personale docente e ATA
Al DSGA

pc
AL RSPP
Al sito web

OGGETTO - Rimodulazione della collocazione delle classi/varchi di ingresso Edificio scolastico di CASALBORE

Con la comunicazione n. 13/2020 sono state fornite indicazioni operative per l'avvio dell'a.s. 2020/2021. In particolare, per il plesso di CASALBORE, in funzione del numero degli iscritti alla 2^a sezione della scuola dell'infanzia, considerate le superfici disponibili e l'opportunità di garantire adeguato distanziamento, è stato istituito il VARCO C dedicato provvisoriamente all'ingresso degli allievi della sezione ospitati nella sala mensa appositamente predisposta.

Si rileva, ad oggi, un numero di frequentanti inferiore rispetto alla ipotesi iniziale; allo stato attuale, quindi, non è più necessario l'utilizzo della mensa scolastica e, di conseguenza, l'utilizzo del VARCO C dedicato all'accesso. Pertanto, gli **alunni della 2^a sezione della scuola dell'infanzia di CASALBORE**, a partire da lunedì 05/09/2020, e sino a diversa comunicazione, saranno ospitati nell'**aula al piano terra** dell'edificio (nei locali già adibiti a tale utilizzo negli anni scolastici precedenti) e faranno **ingresso dal VARCO B**, come indicato nella planimetria allegata alla presente.



Il Dirigente Scolastico
prof. ing. Massimiliano Bosco
(firma autografa omissa ai sensi
dell'art. 3 del D. Lgs. n. 39/1993)

ISTITUTO COMPRENSIVO CASALBORE
 Scuola dell'Infanzia , Primaria e Secondaria di I grado
 MONTECALVO IRPINO (AV)
 ANNO SCOLASTICO 2020/2021

PIANO DI EMERGENZA ED EVACUAZIONE - D.LGS. n. 81/2008 e s.m.i.
 PLESSO DI CASALBORE - Viale della Rimembranza
 PIANO SEMINTERRATO - Archivio / Biblioteca / Mensa / Cucina
 ASSEGNAZIONE AULE- DISPOSIZIONE BANCHI

PERCORSI DI ENTRATA- USCITA

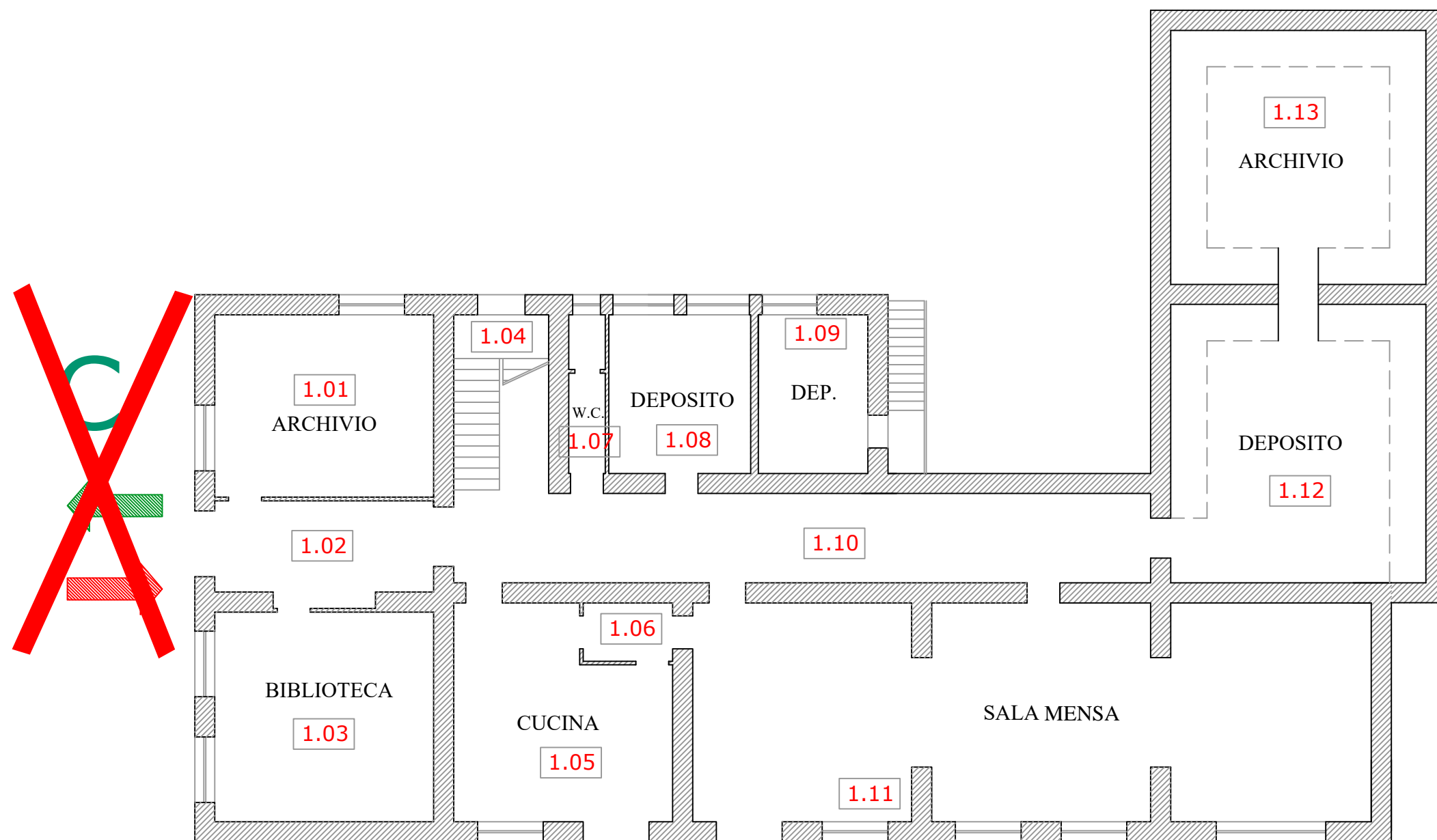
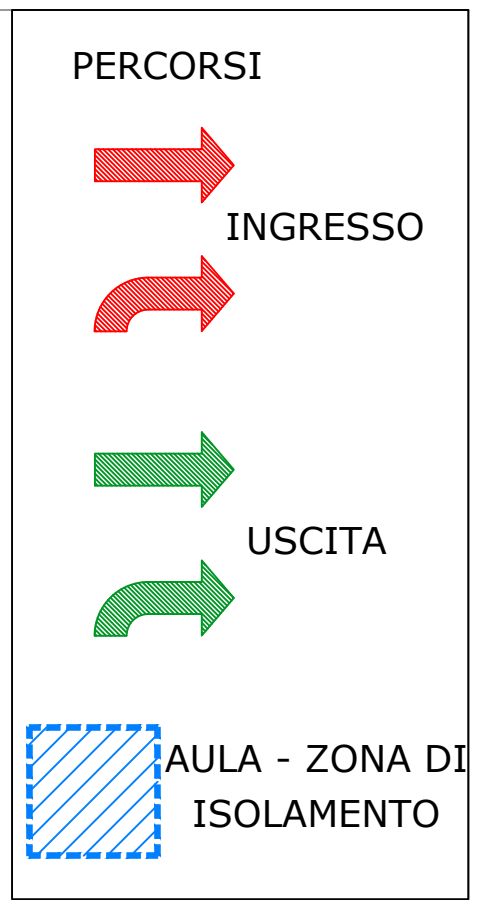

| PIANO | CODICE AULA | MQ | SEGMENTO | CLASSE | n° alunni | ENTRATA | USCITA |
|--------------|-------------|-------|----------|---------|-----------|---------|--------|
| seminterrato | 01.11 | 108,3 | INFANZIA | 2° anno | 19 | C | C |

PERCORSI DI ENTRATA- USCITA

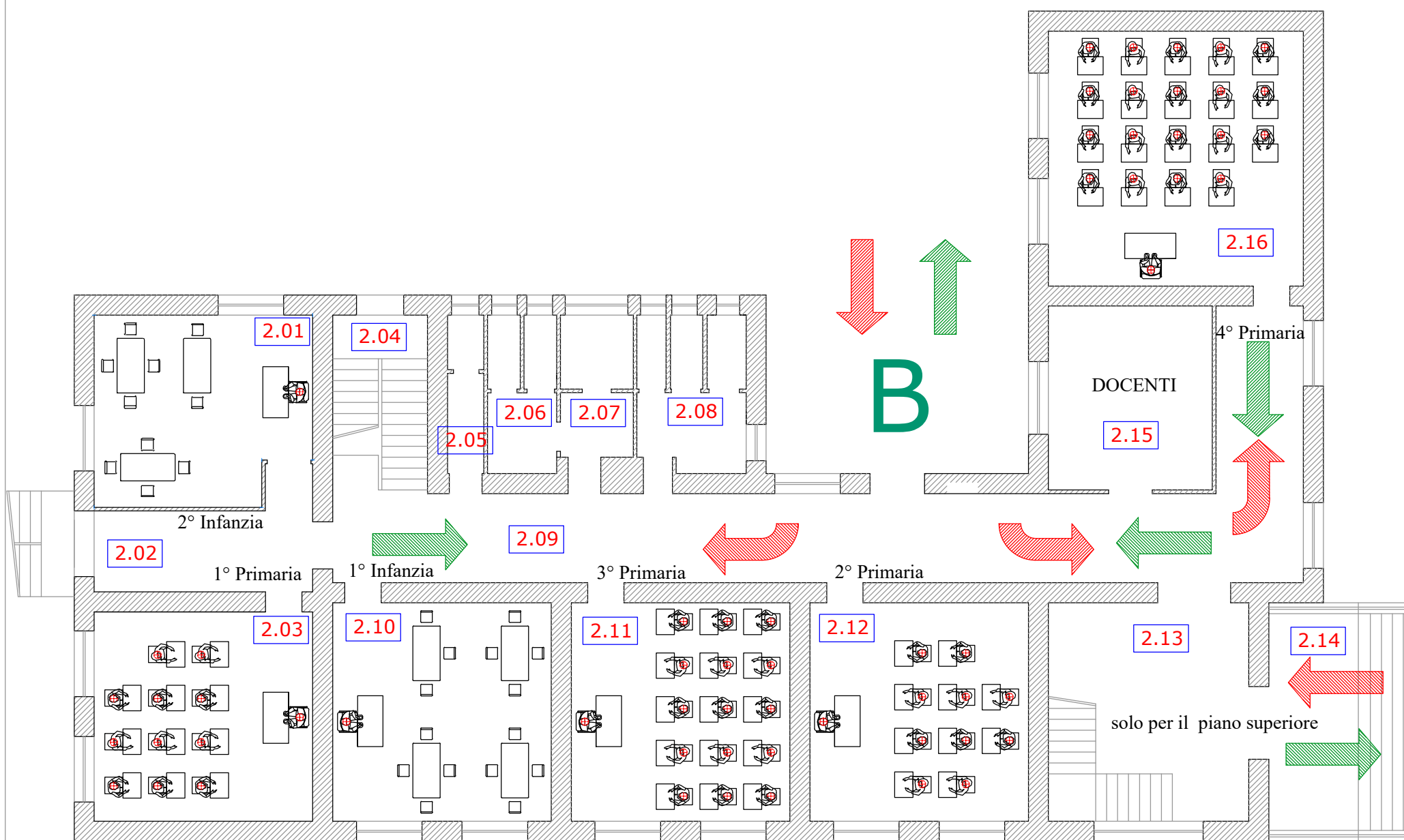
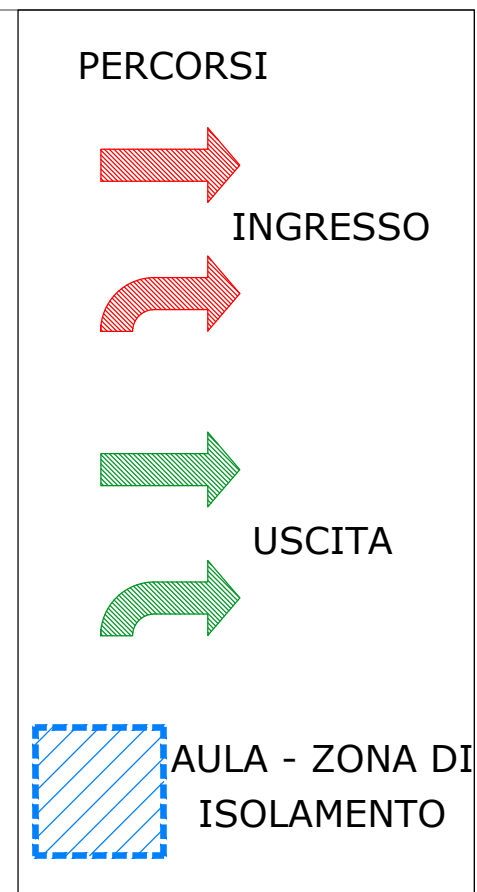

AULA 2.01/29,9/INFANZIA 2° ANNO/ENTRATA USCITA B

| PIANO | CODICE AULA | MQ | SEGMENTO | CLASSE | n° alunni | ENTRATA | USCITA |
|-------|-------------|------|----------|---------|-----------|---------|--------|
| terra | 02.10 | 36,0 | INFANZIA | 1° anno | 15 | B | B |
| terra | 02.03 | 34,5 | PRIMARIA | 1° anno | 10-11 | B | B |
| terra | 02.12 | 36,0 | PRIMARIA | 2° anno | 10 | B | B |
| terra | 02.11 | 36,0 | PRIMARIA | 3° anno | 14-15 | B | B |
| terra | 02.16 | 49,0 | PRIMARIA | 4° anno | 18-19 | B | B |

sommano 67-70



PERCORSI DI ENTRATA- USCITA

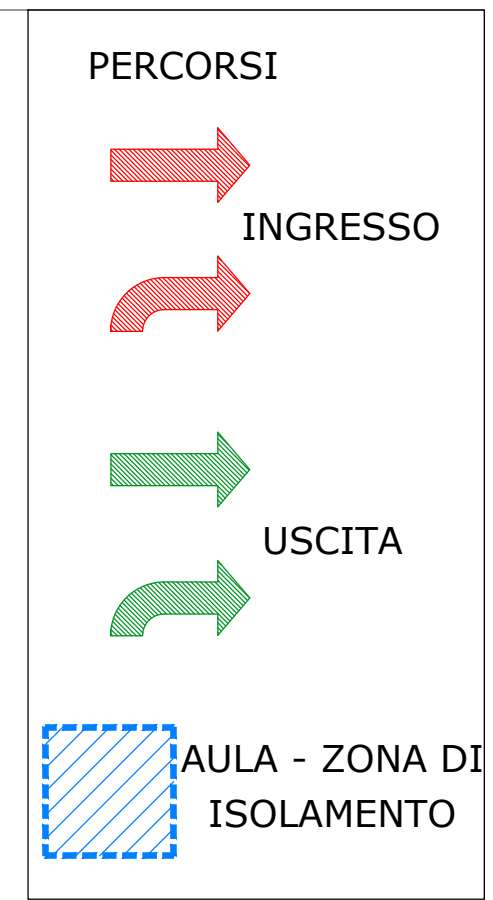
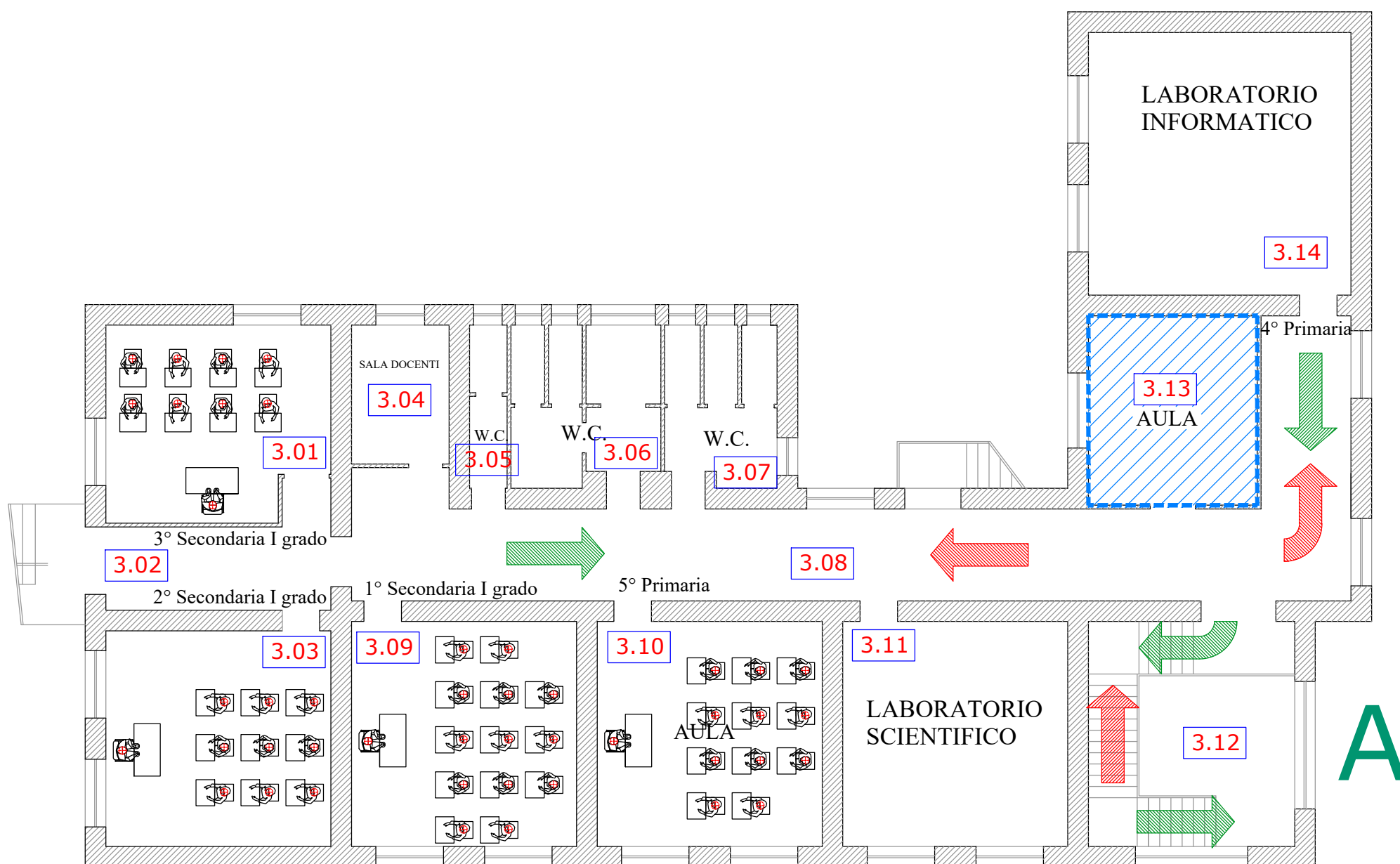

| PIANO | CODICE AULA | MQ | SEGMENTO | CLASSE | n° alunni | ENTRATA | USCITA |
|---------|-------------|------|---------------------|---------|-----------|---------|--------|
| primo | 03.10 | 36,0 | PRIMARIA | 5° anno | 11 | A | A |
| primo | 03.09 | 36,0 | SECONDARIA 1° GRADO | 1° anno | 13 | A | A |
| primo | 03.03 | 34,5 | SECONDARIA 1° GRADO | 2° anno | 9 | A | A |
| primo | 03.01 | 29,8 | SECONDARIA 1° GRADO | 3° anno | 8 | A | A |
| sommano | | | | | 41 | | |